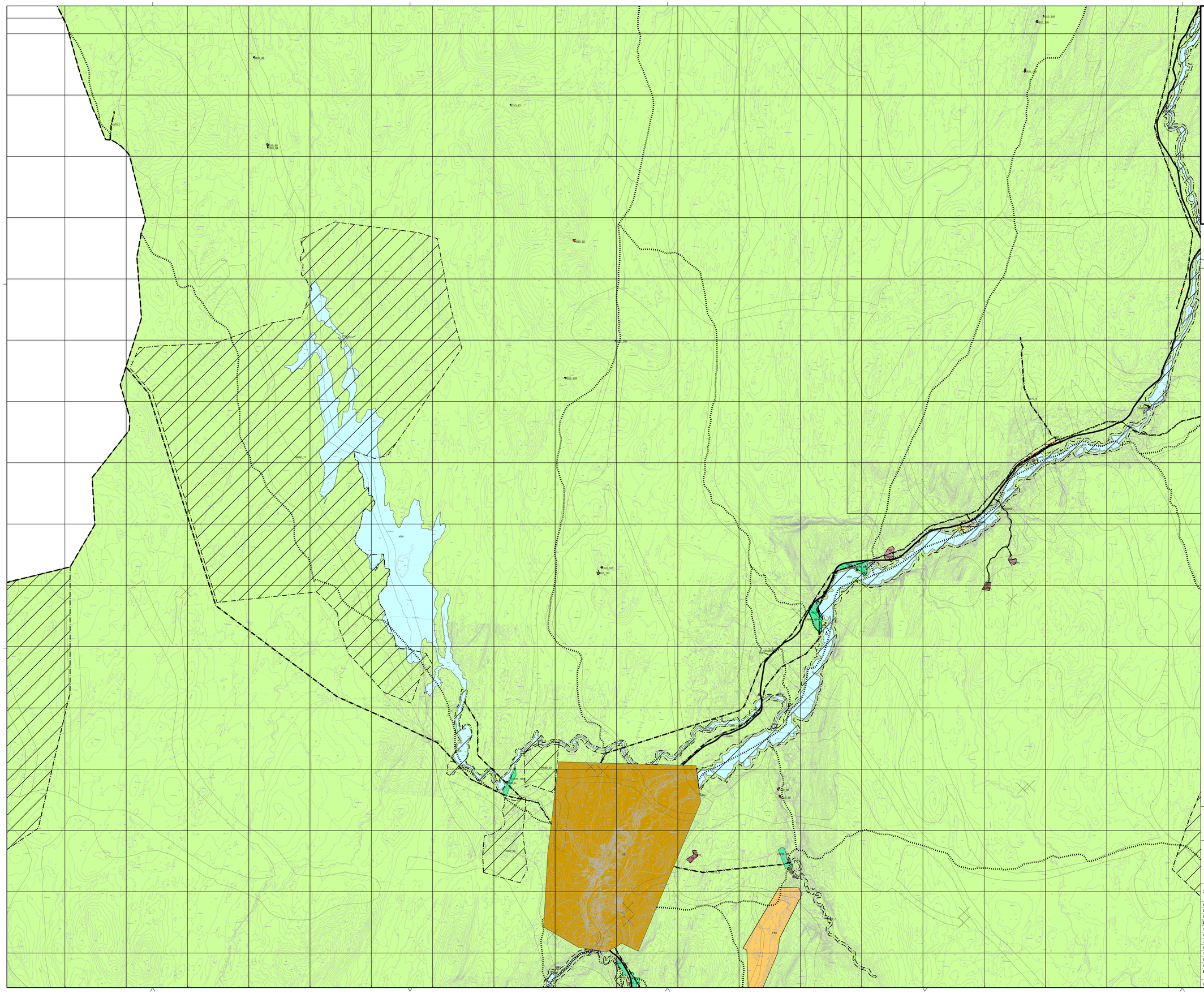

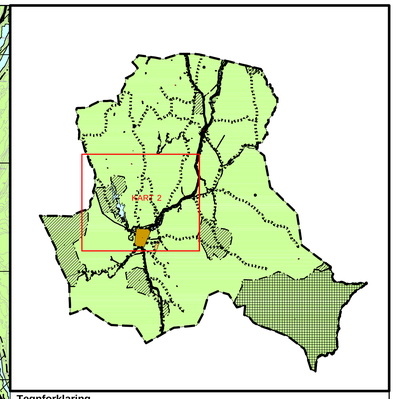

Tegnforklaring

Kommuneplanens arealdel 2017 - 2030

Tegnforklaring	Nåværende	Framtidig
Kommuneplanens arealdel		
§11-7. Nr. 1 - Bebyggelse og anlegg		
Boligbebyggelse (1110)	B	B
Fritidsbebyggelse (1120)	FB	FB
Sentrumsformål (1130)	SE	
Fritids- og turistformål (1170)		FT
Råstoffutvinning (1200)	R	R
Næringsvirksomhet (1300)	N	N
Idrettsanlegg (1400)	ID	ID
§11-7. Nr. 2 - Samferdselsanlegg og teknisk infrastruktur		
Samferdselsanlegg og teknisk infrastruktur (arealer) (2001)	S	
Veg (2010)	V	
Parkering (2080)		P
Hovedveg (1122)		
Motorferdsel i utmark (1163)		
§11-7. Nr. 5 - Landbruks-, natur- og friluftsformål samt reindrift		
LNRF areal for nødvendige tiltak for landbruk og reindrift og gårdstilknyttet næringsvirksomhet basert på gårdens ressursgrunnlag (5100)	LNFR	
LNFR areal for spredt bolig- fritids- eller næringsbebyggelse, mv (5200)	LNFR - BF	LNFR - BF
Spredt boligbebyggelse (5210)	LNFR - B	LNFR - B
Spredt fritidsbebyggelse (5220)		LNFR - F
§11-7. Nr. 6 - Bruk og vern av sjø og vassdrag med tilhørende strandsone		
Bruk og vern av sjø og vassdrag med tilhørende strandsone (6001)	VBV	
Naturområde (6600)	NO	
§11-8 - Hensynssoner		
Område for grunnvannsforsyning (120)	H120	
Ras- og skredfare (310)	H310	
Flomfare (320)	H320	
Høyspenningsanlegg (inkl høyspentkabler) (370)	H370	
Annen fare (390)	H380	
Hensyn friluftsliv (530)	H530	
Bevaring naturmiljø (560)	H560	
Bevaring kulturmiljø (570)	H570	
Båndlegging etter lov om naturvern (720)	H720	
Krav om felles planlegging (810)	H810	
Reguleringsplan skal fortsatt gjelde (910)	PlanID	
§12-7 - Bestemmelseområder		
forhold som skal avklares og belyses (8)	#	
bruk og vern av vannflate, vannsøyle og bunn (23)	#	
Linjesymbol		
KpAngittHensynGrense (0)		
KpBåndleggingGrense (0)		
KpDetaljeringGrense (0)		
KpFareGrense (0)		
KpGjennomføringGrense (0)		
KpSikringGrense (0)		
KpArealGrense		
KpBestemmelseGrense		
KpGrense		
Kraftledning (1167)		

Kartopplysninger

Kilde for basiskart:

Dato for basiskart:

Koordinatsystem: UTM sone 35 basert på EUREF89/WGS84

Høydegrunnlag: NN1954

Ekvidistanse 20 m

Kartmålestokk: 1:50000

0 625 1250 1875 2500 m

Kautokeino kommune

Kommuneplanens arealdel

Kautokeino kommune

Med tilhørende reguleringsbestemmelser

Arealplan-ID: **2011_2017001**

Forslagstiller: **Kautokeino kommune**

SAKSBEHANDLING ETTER PLAN- OG BYGNINGSLOVEN

			SAKS-NR.	DATO	SIGN.
Dato 02.03.17	Revisjon	Revisjon etter offentlig ettersyn/KHENOR			
Dato	Revisjon				
Dato	Revisjon				
Kommunestyret sitt vedtak			2/17	**23.03.17**	
Ny 2. gangs behandling					
Offentlig ettersyn fra .....til					
2. gangs behandling i planutvalget			4/17	06.03.17	
Offentlig ettersyn fra 02.12.14 til 23.01.15				23.01.15	
1. gangs behandling i planutvalget			13/14	02.12.14	
Kunngjøring av oppstart av planarbeid					
Oppstartsmøte					

PLANEN ER UTARBEIDET AV: RAMBØLL

TEGNNR.	DATO	SIGN.
KART 2	20.12.14	DKO

Det bekreftes at planen er i samsvar med kommunestyrets vedtak av

Dato Formann